CASO: 2

PAÍS: España

MUNICIPIO: Cañiza (A)

NOMBRE: MVMC de Parada

Nº de unidades de gestión: 1

Superficie gestionada (ha): 960

Modelo de gestión: Directa propietario con apoyo técnico externo regular (frecuente)

Aprovechamiento principal: Madera, arrendamiento: eólicos y antenas

Aprovechamiento secundario: Actividad ganadera (vacuno y equino), cinegética, turismo y leña.

Observaciones: 130 comuneros. La actividad proporciona beneficio económico. Especies: pino bravo, pino silvestre, carballeiras y una pequeña parcela de castaños.

Aproximadamente 50 cabezas de ganado (vacas mixtas y caballos) de vecinos de la parroquia o de los alrededores, parque eólico (4 aerogeneradores), arrendamientos de locales (cantinas).

Formación arbolada principal: Masas con sp dominante: Bosque de coníferas

Formación forestal dominante: *Pinus pinaster*

Especie / Cultivo principal: Vacuno y equino

Otras especies / cultivos: _

Productos obtenidos: Carne

Medidas recomendadas pare evitar riesgos sociales: Cooperativización

Acontecimientos para el cambio a este modelo: Congreso MVMC Mondariz

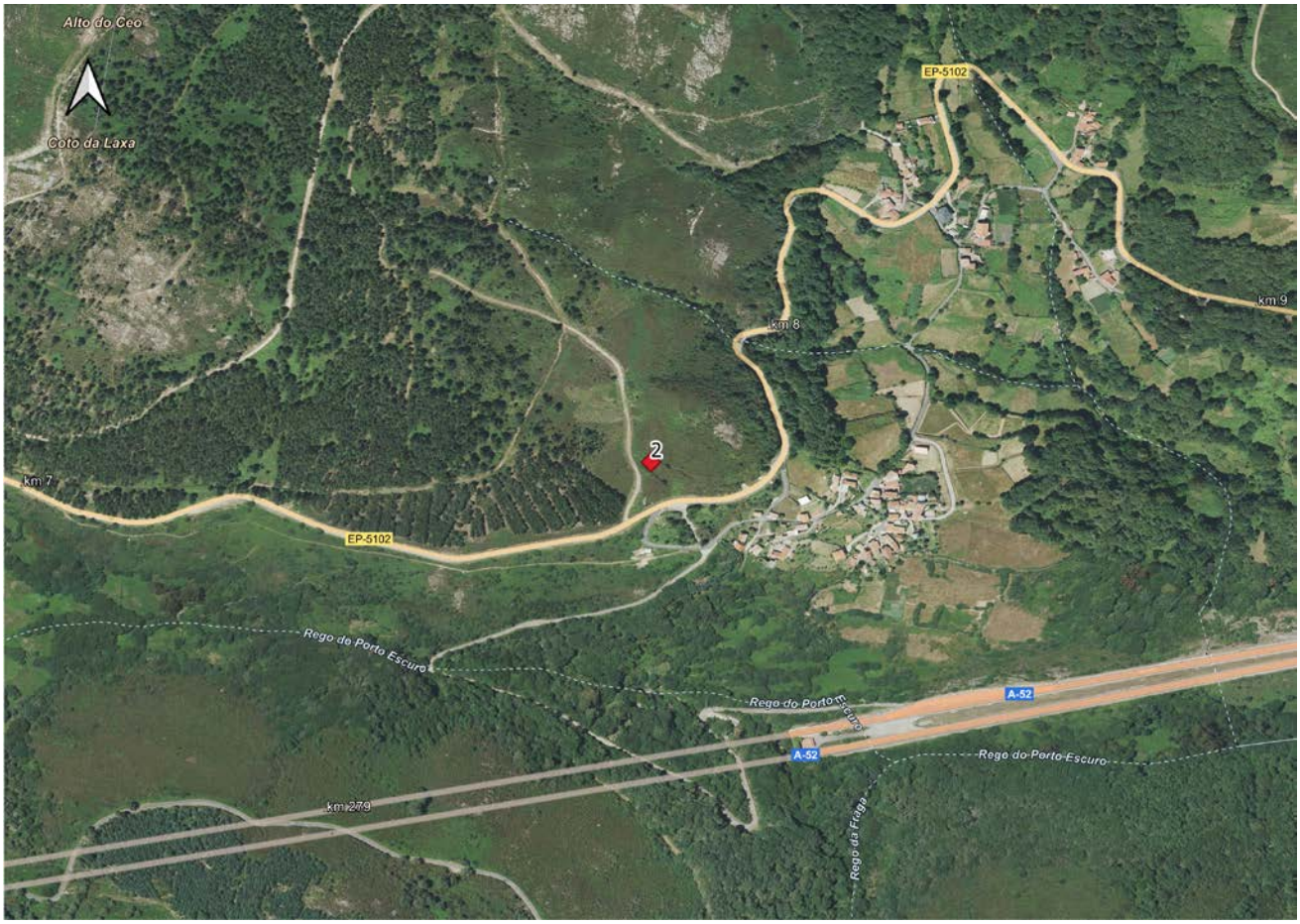
Alto do Ceo
Coto da Laxa
EP-5102
km 9
km 8
2
km 7
EP-5102
Rego do Porto Escuro
Rego do Porto Escuro
A-52
A-52
Rego do Porto Escuro
km 279
Rego da Fraga